

Natal com Arte

MONTIJO'24

29 Nov - 6 Jan
PROGRAMA

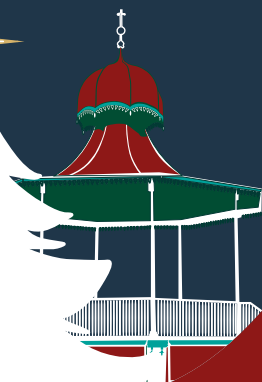

www.mun-montijo.pt
f | @municipiodomontijo



29 NOVEMBRO (SEXTA)

Abertura do Natal com Arte

GALERIA MUNICIPAL
17H30 | **Inauguração da Exposição**

Da paisagem de Ana Sério

Desde 2016 que o trabalho pictórico de Ana Sério se insere “numa pesquisa plástica que pretende objetivar as características da paisagem da região da Gândara inscrita na obra literária de Carlos de Oliveira”, procurando “representar as várias paisagens (físicas e psicológicas) construídas pelo escritor”.

Patente até 11 de janeiro

HORÁRIO:

3.ª a 6.ª feira: 9H00-12H30/14H00-17H30

Sáb. dom. e feriados: 10H00-13H00/14H30-18H00



PRAÇA DA REPÚBLICA
18H30 | **Inauguração da Iluminação de Natal**

Uma Luz de Natal

Performance musical alusiva ao espírito natalício da união e cooperação, concebido em parceria com a Academia Juvenil DCR, a AMUT, CRAM e o Grupo de Percussão Batucando.



30 NOVEMBRO (SÁBADO)

MUSEU CASA MORA | 15H00
XVI Exposição

Arte dos presépios

A exposição é composta por presépios oriundos de várias localidades do país, realizados por artesãos que utilizam os mais variados materiais, tais como: barro, madeira, pasta de papel, ferro, conchas, entre outros.

Patente até 27 de dezembro

HORÁRIO:

2.ª a 6.ª feira: 9H00-12H30/14H00-17H30

Sáb. dom. e feriados: 10H00-13H00/14H00-17H00



BIBLIOTECA MUNICIPAL
MANUEL GIRALDES DA SILVA | 16H30

Mostra de Presépios A Beleza das Coisas existe no Espírito de Quem as Contempla

Mostra de Presépios da autoria de Aldina Carvalho, docente do 1º Ciclo do Ensino Básico aposentada e “montijense de coração”.

A autora dá a conhecer a sua coleção de presépios feitos com o coração onde a esperança renasce em cada um e onde a paz e o amor podem ser apreciados”.

Patente até 6 de janeiro



1 DEZEMBRO (DOMINGO)
CINEMA-TEATRO JOAQUIM
D'ALMEIDA | 16H30

O Lago dos Cisnes Classic Stage. S.A.

Repleto de romantismo e beleza, O LAGO DOS CISNES é considerada a obra-prima mais espetacular do repertório da dança clássica. Um tema de verdadeira poética romântica, onde o bem triunfa sobre o mal. Uma experiência imperdível e memorável. Um espetáculo único que irá perdurar na memória do público.

Plateia e 1º Balcão 28€

2º Balcão 25€ // 3º Balcão 20€

Bilhetes à venda no CTJA, Ticketline e locais habituais



29 NOVEMBRO
A 29 DE DEZEMBRO



PISTA DE GELO **ECOLÓGICA E** **COMBOIO DE** **TRILHOS** PRAÇA GOMES FREIRE DE ANDRADE

HORÁRIOS:

2.ª a 5.ª feira | 15H00 às 20H00

6.ª feira e sáb. | 15h00 às 22h00

Dom. e Fer. | 10h00 às 12h00 | 15h00 às 20h00

Exceções:

29 nov. | 18H00 às 22H00

24 dez. | 10H00 às 16H00

25 dez. | 15H00 às 20h00

CASINHA DO **PAI NATAL** PRAÇA DA REPÚBLICA



HORÁRIOS:

Dias 7, 8, 14, 15, 21 e 22 dezembro:

10H00 às 13H00 | 15H00 às 19H00

Dia 24 dezembro:

10H00 às 13H00 | 14H00 às 16H00

29 NOVEMBRO
A 24 DE DEZEMBRO

MERCADO DE NATAL Praça da República

HORÁRIOS:

6.ª feira a dom. | 10H00 às 20H00

Exceções:

29 nov. | 18H00 às 22H00

23 dez. | 10H00 às 20H00

24 dez. | 10H00 às 16h00



UMA IGREJA, UM CONCERTO

30 novembro (sábado)

21H30 | MONTIJO

Igreja do Espírito Santo - Matriz

Duo Estrela e Baltasar Martinho

Nascidos no meio musical, desde cedo os irmãos Estrela e Baltasar Martinho criaram cumplicidade na Música, a par de um extraordinário virtuosismo. Apresentam-se em duo neste concerto de Natal numa proposta que abarca 3 valências artísticas: Canto, Flauta de Bisel e Guitarra Clássica.

7 dezembro (sábado)

18h00 | ATALAIA

Igreja N. S. da Atalaia

Quarteto de Cordas e Canto do CRAM

Programa pensado para o Santuário da Atalaia e para o tempo de Advento antecipando o nascimento de Jesus. Serão apresentados temas de compositores como J. S. Bach, Mozart, Haendel e Vivaldi, pelo Quarteto de Cordas e Vozes do CRAM, numa excelente oportunidade para refletir e renovar a esperança neste Natal.

8 dezembro (domingo)

15h30 | CANHA

Igreja N. S. da Oliveira

Grupo Coral do Montijo

Nesta Cantata de Natal o Grupo Coral do Montijo interpretará canções tradicionais, acompanhadas de áudio pré-gravado num estilo jazzístico, tais como God Rest You Merry Gentlemen, Adeste Fideles, Anjels From The Realms Of Glory, entre outros, dando a conhecer ao público as músicas tradicionais de Natal com uma abordagem mais moderna.

14 dezembro (sábado)

15h30 | SARILHOS GRANDES

Igreja de São Jorge

Coro Polifónico da Soc. Fil. 1º Dezembro em parceria com a Orquestra Estudantil "a la Corde"

Os mais belos temas de Natal interpretados pelo Coro Polifónico da Sociedade Filarmónica



1.º Dezembro em conjunto com os violinos da Orquestra Estudantil a la Corde, coletivo que reúne alunos de duas escolas de ensino não oficial da música: Sociedade Filarmónica 1.º de Dezembro (Montijo) e Conservatório (Pinhal Novo).

15 dezembro (domingo)

15h30 | PEGÕES CRUZAMENTO

Igreja N. Senhora de Fátima

Christmas Brothers

Apresentando-se ocasionalmente em formato acústico e intimista, os Christmas Brothers são uma banda formada a partir do espetáculo Sweet Christmas Night, criado pela United Visionary Arts. Com fortes influências jazzísticas, este Duo proporciona a quem assiste momentos de alegria, enaltecendo o espírito natalício neste espaço de celebração tão especial.

21 dezembro (sábado)

15h30 | BAIRRO DO AREIAS

Igreja dos Pastorinhos

A História de Natal da Nossa Avozinha - CRAM

Pequena dramatização narrada com composição de Ana Paula Andrade para coro infantojuvenil, solistas e orquestra, num concerto com cheiro a lenha, pão cozido e bolos de canela da avó, onde contamos a verdadeira história do natal com muitas luzinhas cintilantes, renas, pássaros e burrinhos.

22 dezembro (domingo)

15h30 | PEGÕES VELHOS

Igreja de Santo Isidro

Coro Polifónico da Sociedade Filarmónica 1º Dezembro

Fundado em 1998 este Coro tem organizado vários Encontros, Concertos de Natal e atuado em diversas localidades do País. Este programa irá percorrer alguns dos mais carismáticos temas de Natal, tais como Adeste Fideles, Natal de Elvas, Gloria in Excelsis Deo, entre outros.



PASSAGEM DE ANO MONTIJO

A partir das 22H30 até às 3h30

Espetáculo Multimédia e DJ'S

FOGO DE ARTIFÍCIO

(ver programa específico)

O NATAL É DAS CRIANÇAS



30 NOVEMBRO (SÁBADO)

GALERIA MUNICIPAL | 10H30

Criar'tividades de Natal: Mundo

Refletido

Após visita e dinamização de um diálogo acerca da exposição, os participantes divididos em dois grupos irão recriar uma réplica das "Caixas" presentes na obra de Ana Sériu, utilizando técnicas como o desenho, a pintura, pequenos relevos e até a realização de pequenas esculturas em cartão, para lhes dar vida.

Duração: 60 a 90 minutos

Faixa etária: 6 aos 12 anos

Nº de participantes: máximo 10 participantes em simultâneo (por ordem de chegada)

1 DEZEMBRO (DOMINGO)

MUSEU CASA MORA | 10H30

Oficina Da Tradição à Criação

Esta atividade promove não apenas a criatividade, mas também a ligação entre a cultura e a tradição. E se tu também pudesses criar o teu próprio Presépio? Imaginas como seria? Que cores usarias para o decorar? Vem pôr as mãos na massa e moldar o teu Presépio!

Duração: 60 minutos

Faixa etária: 6 aos 12 anos

Nº de participantes: máximo 15 participantes em simultâneo

Inscrições: museu.se@mun-montijo.pt



7 DEZEMBRO (SÁBADO)

BIBLIOTECA MUNICIPAL MANUEL

GIRALDES DA SILVA | 10H30

Conto de Natal

O Segredo do Pai Natal

O Pai Natal está nervoso. O seu novo fato ainda não está pronto e o Natal está a chegar. É estranho... andam coisas a desaparecer na sua casa. Temos de descobrir o que se passa!

Oficina Criativa

Fato de Natal

Cria o teu próprio fato para o Natal, inspirado no Pai Natal e no pequeno ratinho que protagonizam o conto dramatizado. Inúmeras soluções, padrões e cores invadirão o Natal de cada um!

Duração: 60 minutos

Nº de participantes: máximo 15 participantes em simultâneo

PRAÇA DA REPÚBLICA | das 15H00 às 18H00

Parada do Pai Natal

O Pai Natal chega ao Montijo e vai percorrer algumas ruas da cidade acompanhado pelos duendes e muitos amigos. Quando chegar à Praça da República, irá instalar-se na sua casinha e distribuir uma lembrança a todas as crianças. Vem ao seu encontro e não te esqueças de entregar o teu postal ao Pai Natal!





PRAÇA DA REPÚBLICA | 15H30

PRINCESA FLOCO DE NEVE

Um espetáculo cheio de músicas de Natal, em que crianças e adultos ficam encantados com a voz da doce princesa Floco de Neve, com luzes e toda a magia desta época festiva. Quem sabe se a Rena Rodolfo não vem contar um pouco da sua história?

8 DEZEMBRO (DOMINGO)

PRAÇA DA REPÚBLICA | das 10H30
às 13H00

Oficina

Coroa de Natal

Sabia que as coroas de Natal são um costume antigo? Sabia também que elas simbolizam a vida e quando são decoradas com 4 velas representam o Advento?

A sua forma em círculo significa a união, e um ciclo que sempre volta.

Na época natalícia servem para decorar portas, mesas e tudo o que quisermos. Num apelo à alegria, à imaginação e à tradição junte-se a nós, e venha construir uma coroa de Natal ou um centro de mesa.

Oficina Criativa para Famílias

14 DEZEMBRO (SÁBADO)

BIBLIOTECA MUNICIPAL MANUEL
GIRALDES DA SILVA | 10H30

Conto de Natal

O Bonequinho de Neve

O menino Semedo vive numa casinha bem longe da cidade. Está a chegar o Natal e o Semedo não tem com quem brincar. E se ele fizesse um boneco de neve? E que tal chamá-lo Natal? Vamos ver o que acontece...

Oficina Criativa

Boneco de Neve

Vamos criar uma ilusão de ótica e desenhar um boneco de neve inspirado na história que acabaram de ouvir e observar a sua transformação através das dobragens do papel.

PRAÇA DA REPÚBLICA | 15H30

A Magia do Natal

O que seria da infância sem magia? Neste espetáculo todas as crianças são chamadas a participar e a ver de perto os truques que o nosso mágico vai preparar, com um toque especial a Natal. Momentos cheios de humor que vão deixar todos felizes e surpreendidos.



11 JANEIRO (SÁBADO)
CINEMA-TEATRO JOAQUIM
D'ALMEIDA | 21H30

Concerto de Ano Novo Orquestra Metropolitana de Lisboa Maestro Fernando Marinho

Valsas, polcas, aberturas de opereta e marchas da família Strauss: são estes os quatro elementos principais do Concerto de Ano Novo, fundado em Viena em 1939. A tradição fez-se e mantém-se, hoje expandida à escala global. Porém, desde então, o mundo transformou-se muito, e também a quinta-essência destes momentos. Sempre diferente, depende do espírito renovado e da esperança com que sempre nos reunimos à volta da música no romper de cada calendário. Por ser nosso, é único. Não há Concerto de Ano Novo como este.

M6 // GRATUITO



15 DEZEMBRO (DOMINGO)
CASA DA MÚSICA JORGE
PEIXINHO | 10H30 e 11H30

Brincar aos Músicos com Pais e Bebés

Sessão de música para pais e bebés com audição e exploração de repertório e instrumentos musicais diversos, repletos de sonoridades e estilos culturais distintos, representativos de diferentes países e culturas do Mundo. As famílias são convidadas a descobrir um mundo de sons musicais, utilizando a voz e o corpo através de movimentos livres e fluidos.

Faixa Etária: dos 6 aos 36 meses

Lotação: Até 11 crianças acompanhadas
por 2 adultos (por ordem de chegada)

Duração: 45 minutos

GALERIA MUNICIPAL | 10H30
**Criar'tividades de
Natal: Brinquedos
Óticos**

Após visita à Exposição de Ana Sério, vamos construir um brinquedo ótico chamado Taumatrópio. Com uma estrutura simples, composta por dois desenhos complementares, este brinquedo permite obter um efeito ótico de imagens natalícias através da junção entre os desenhos, ao rodá-lo rapidamente.

Duração: 60 a 90 minutos

Faixa etária: 6 aos 12 anos

Nº de participantes: máximo 10
participantes em simultâneo (por ordem de
chegada)

21 DEZEMBRO (SÁBADO)

GALERIA MUNICIPAL | 10H30

Paisagens de Natal

Após visita à exposição de Ana Sério, construiremos paisagens inspiradas no espírito da época natalícia utilizando as mais variadas técnicas tais como o recorte, a colagem, a sobreposição e desconstrução de elementos, utilizando o desenho e a pintura.

Duração: 60 a 90 minutos

Faixa etária: 6 aos 12 anos

Nº de participantes: máximo 10 participantes em simultâneo (por ordem de chegada)

22 DEZEMBRO (DOMINGO)

PRAÇA DA REPÚBLICA | 15H30

Todos Serão Músicos

Vários instrumentos serão distribuídos pelo público como: maracas, castanholas, um reco reco gigante e fitas coloridas. As músicas mais curiosas e divertidas estarão sempre presentes pela voz da Rute e pela guitarra do Patrick.

Participa de forma ativa nesta atividade. Dá asas à tua imaginação e desperta o músico que há em ti.



CIRCO NAS FREGUESIAS



30 NOVEMBRO (SÁBADO)

15H00 | **PEGÕES**

Junto ao Campo de Futebol



1 DEZEMBRO (DOMINGO)

Duas Sessões | 11H00 e 15H30

ATALAIA

Largo da Feira



7 DEZEMBRO (SÁBADO)

11H00 | **AFONSOEIRO**

Largo da Igreja



8 DEZEMBRO (DOMINGO)

Duas Sessões | 11H00 e 15H30

SARILHOS GRANDES

Junto à Escola da Lançada



Gratuito / Lotação limitada à capacidade do espaço

